

# NEWSLETTER

N° 08 / 2023 | Novembre 2023



**BANDO MISE**  
**VOUCHER PER CONSULENZA**  
**IN INNOVAZIONE.**  
**AL VIA LA PRESENTAZIONE**  
**DELLE DOMANDE DI**  
**FINANZIAMENTO PER LE AZIENDE**

**CONTRIBUTO A FONDO PERDUTO  
PER INTERVENTI DI SOSTEGNO  
ALLA TRASFORMAZIONE TECNOLOGICA E DIGITALE NONCHE'  
ALL'INNOVAZIONE E RIORGANIZZAZIONE  
DELLE PMI**

**Per contatti e informazioni sui nostri servizi formativi**

**Gruppo 2G S.r.l.**

Sig.ra Claudia Abbate  
[gruppo2g@gruppo2g.com](mailto:gruppo2g@gruppo2g.com)  
[c.abbate@gruppo2g.com](mailto:c.abbate@gruppo2g.com)  
Tel (+39) 011.5620022  
Cell (+39) 347 967 8579

**iSimply S.r.l.**

Sig. Alberto Cordera  
[info@isimply.it](mailto:info@isimply.it)  
[alberto.cordera@isimply.it](mailto:alberto.cordera@isimply.it)  
Tel (+39) 0125.1899500

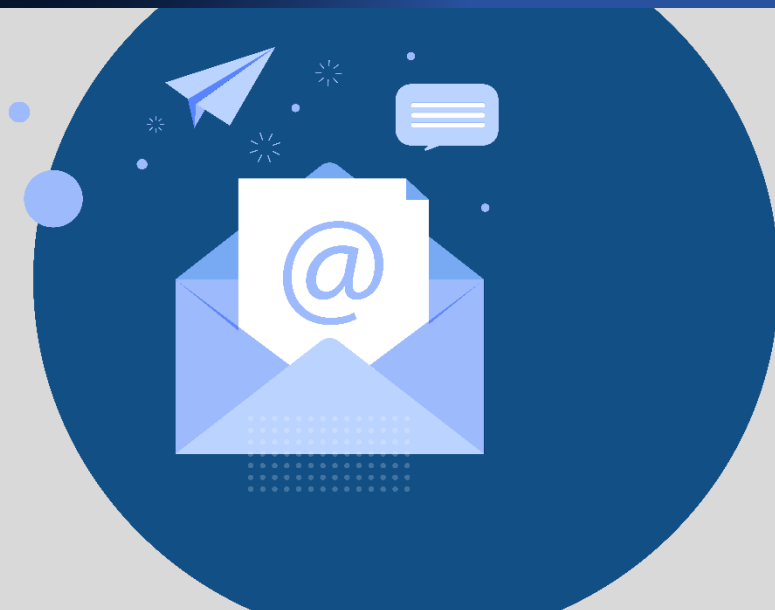



## 1. GRUPPO 2G TRA LE SOCIETA' DI CONSULENZA QUALIFICATE DAL MISE

Con decreto direttoriale 19 ottobre 2023 è stato definito l'**elenco dei manager qualificati e delle società di consulenza**.

**GRUPPO 2G SRL** è stata confermata tra le Società di consulenza qualificate iscritte nell'elenco MIMIt

Nell'elenco MISE i consulenti del Gruppo 2G, qualificati come Innovation Manager, sono da subito operativi per fornire alle Imprese una consulenza tecnica preventiva per la valutazione di progetti rientranti negli ambiti e per i quali è previsto un contributo a fondo perduto, in forma di voucher, nell'ambito di interventi di innovazione e di riorganizzazione.

## 2. MODALITA' DI COMPILAZIONE/PRESENTAZIONE DOMANDE DI ACCESSO ALLE AGEVOLAZIONI PER LE PMI e RETI DI IMPRESA:

**Il Gruppo 2G è disponibile a supportare le Aziende interessate in tutte le fasi del progetto di finanziamento. Di seguito alcuni dettagli.**

### PRIMA FASE

A partire dalle ore 12.00 del 26 ottobre e **fino alle ore 12.00 del 23 novembre 2023**, sarà possibile compilare e presentare la domanda di ammissione ai contributi, accedendo tramite il sito del Ministero all'area dedicata tramite la Carta Nazionale dei Servizi, previa verifica dei requisiti di accesso al Bando e delle Società di Consulenza abilitate.

### SECONDA FASE

**A partire dalle ore 12.00 del 29 novembre 2023**, sarà invece possibile presentare la domanda accedendo alla procedura informatica ed inserendo il "codice identificativo del soggetto proponente" e il "codice di accesso alla procedura di invio" ricevuti nella prima fase e seguire le indicazioni

## 3. BENEFICIARI

**PMI e Reti d'impresa ammissibili al regolamento de minimis (Reg. UE 1407/2013).**



## 4. SPESE AMMISSIBILI

Si considerano ammissibili al contributo le spese sostenute a fronte di **prestazioni di consulenza specialistica rese da un manager dell'innovazione qualificato iscritto nell'apposito elenco del MISE**, con un contratto di consulenza di durata non inferiore a nove mesi, nella struttura organizzativa dell'impresa o della rete.

**La consulenza deve essere finalizzata a indirizzare e supportare i processi di innovazione, trasformazione tecnologica e digitale delle imprese e delle reti attraverso l'applicazione di una o più delle tecnologie abilitanti previste dal Piano nazionale impresa 4.0 individuate tra le seguenti:**

- big data e analisi dei dati;
- cloud, fog e quantum computing;
- cyber security;
- integrazione delle tecnologie della Next Production Revolution (NPR) nei processi aziendali, anche e con particolare riguardo alle produzioni di natura tradizionale;
- simulazione e sistemi cyber-fisici;
- prototipazione rapida;
- sistemi di visualizzazione, realtà virtuale (RV) e realtà aumentata (RA);
- robotica avanzata e collaborativa;
- interfaccia uomo-macchina;
- manifattura additiva e stampa tridimensionale;
- internet delle cose e delle macchine;
- integrazione e sviluppo digitale dei processi aziendali;
- programmi di digital marketing, quali processi trasformativi e abilitanti per l'innovazione di tutti i processi di valorizzazione di marchi e segni distintivi (c.d. "branding") e sviluppo commerciale verso mercati;
- programmi di open innovation.

**Gli incarichi manageriali possono inoltre indirizzare e supportare i processi di ammodernamento degli assetti gestionali e organizzativi**, compreso l'accesso ai mercati finanziari e dei capitali, attraverso:

- **l'applicazione di nuovi metodi organizzativi nelle pratiche commerciali, nelle strategie di gestione aziendale, nell'organizzazione del luogo di lavoro**, a condizione che comportino un significativo processo di innovazione organizzativa dell'impresa;
- **l'avvio di percorsi finalizzati alla quotazione su mercati regolamentati o non regolamentati, alla partecipazione al Programma Elite**, all'apertura del capitale di rischio a investitori indipendenti specializzati nel private equity o nel venture capital, all'utilizzo dei nuovi strumenti di finanza alternativa e digitale quali, a titolo esemplificativo, l'equity crowdfunding, l'invoice financing, l'emissione di minibond.

Possono essere considerate ammissibili **solo le spese relative a prestazioni inerenti a contratti di consulenza specialistica sottoscritti successivamente alla data di presentazione della domanda di ammissione al contributo.**



## 5. ENTITA' DELL'AGEVOLAZIONE

L'agevolazione è costituita da un **contributo in forma di voucher** concedibile in regime "de minimis" ai sensi del Regolamento (UE) n. 1407/2013. Il contributo massimo concedibile è differenziato in funzione della tipologia di beneficiario:

- **Micro e piccole: contributo pari al 50% dei costi sostenuti fino ad un massimo di 40 mila euro.**
- **Medie imprese: contributo pari al 30% dei costi sostenuti fino ad un massimo di 25 mila euro.**
- **Reti di imprese: contributo pari al 50% dei costi sostenuti fino ad un massimo di 80 mila euro.**



**Il Gruppo 2G offre ai propri Clienti, una operatività a 360° gradi, dalla consulenza tecnica al supporto operativo nella richiesta del voucher per rendere possibile il compimento della trasformazione dell'impresa cliente, con risultati tangibili e vincenti.**

**Per qualsiasi informazione potete contattare la nostra**

**Responsabile dell'AREA FORMAZIONE**

**Claudia ABBATE Tel. 011.5620022 Cell. 3479678579**

**E-mail [c.abbate@gruppo2g.com](mailto:c.abbate@gruppo2g.com)**



**Claudia ABBATE**

**Responsabile Area Formazione del Gruppo 2G**

Pianificazione e coordinamento formazione  
tecnica e gestionale

Monitoraggio erogazione corsi di formazione



**Riccardo RUA**

**Referente Area Finanza Agevolata del Gruppo 2G**

**Realizzazione** di studi di fattibilità

**Esperto in progettazione** bandi Nazionali e Regionali

**Elaborazione** Business Plan



**Riccardo GALIMBERTI**

**Referente Area Finanza Agevolata del Gruppo 2G**

**Esperto** nello studio degli strumenti agevolativi  
europei, nazionali e regionali

**Referente** Enti e Amministrazioni Pubbliche

**Realizzazione** di studi di fattibilità e  
predisposizione richieste di agevolazione