



GRUPPO 2G

COMPLIANCE, TECHNICAL & ORGANISATIONAL CONSULTING



NEWSLETTER

N° 19 / 2022 | Maggio 2022



Salute e sicurezza
WEBINAR

**CAMBIA LA
PREVENZIONE INCENDI**

Per contatti e informazioni sui nostri servizi

Gruppo 2G S.p.a.

Sig.ra Claudia Abbate
gruppo2g@gruppo2g.com
c.abbate@gruppo2g.com
Tel (+39) 011.5620022
Cell (+39) 347 967 8579

iSimply S.r.l.

Sig. Alberto Cordera
info@isimply.it
alberto.cordera@isimply.it
Tel (+39) 0125.1899500

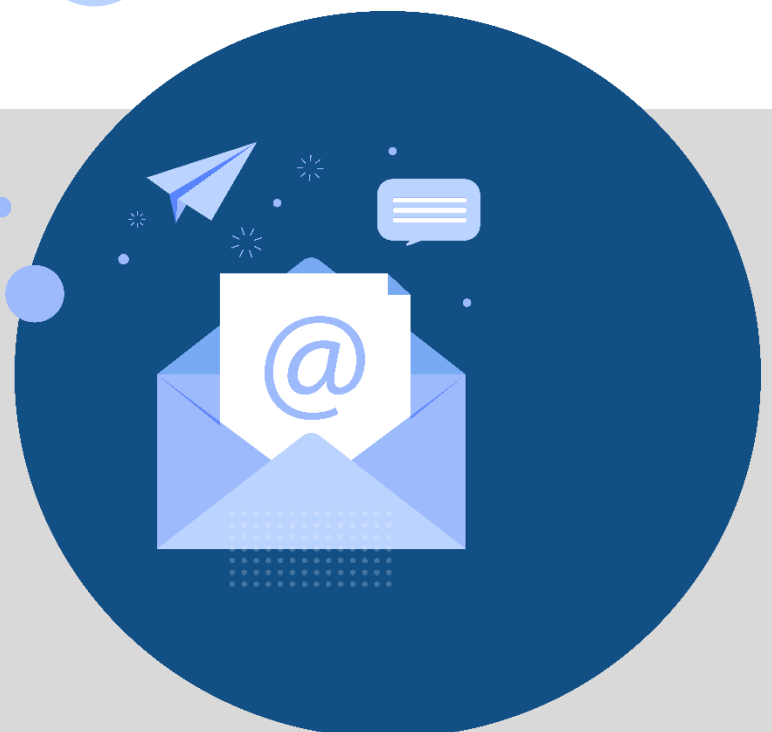



1 Il webinar in tema di PREVENZIONE INCENDI



QUANDO: venerdì **01/07/2022** | ore **9:00 – 13:00**

DOVE: ON LINE TRAMITE PIATTAFORMA **MS TEAMS**

1.1 OBIETTIVO

Il corso si propone di fornire le informazioni sulle modifiche apportate al codice di prevenzione incendi dal Decreto 24 novembre 2021 (in vigore da gennaio 2022) e dai nuovi D.M. (01-02-03) che entreranno in vigore nei mesi di settembre/ottobre 2022. Tali decreti andranno ad abrogare il DM 10 marzo 1998.

1.2 DESTINATARI

Il webinar, **valido come aggiornamento formativo**, è rivolto ai **Datori di Lavoro, Dirigenti, Preposti, Responsabili dei Servizi di Prevenzione e Protezione (RSPP)**, agli **Addetti ai Servizi di Prevenzione e Protezione (ASPP)**, ai **Coordinatori Sicurezza** e ai **Consulenti Aziendali**.

Conoscenze base: Possesso di esperienza sulle tematiche relative alle basi di prevenzione incendi, della valutazione dei rischi e sui fondamenti della legislazione in materia di salute e sicurezza sul lavoro.

1.3 PROGRAMMA

Il Programma prevede l'analisi e il commento delle modifiche apportate al Codice di prevenzione incendi e ai D.M. che andranno a sostituire il D.M. 10 Marzo 1998.

▪ **Decreto 24 novembre 2021 Modifiche al Codice di prevenzione incendi**

La pubblicazione del DM 12/04/2019 prevede che il Codice di prevenzione incendi si applichi alla progettazione, alla realizzazione e all'esercizio delle attività soggette ai controlli dei Vigili del Fuoco (cioè tutte le attività elencate nell'Allegato I del DPR 151/2011) e prive di una Regola Tecnica Verticale, ossia per le attività definite "soggette e non normate" (42 su 80 attività). Sono soggette all'obbligo anche alcune delle attività normate da RTV, tra cui: gli alberghi (tranne le strutture turistico ricettive all'aria aperta e i rifugi alpini), le scuole (tranne gli asili nido) e gli edifici tutelati ai sensi del Codice dei Beni ambientali e del paesaggio (D.Lgs. 42/2004) aperti al pubblico e destinati a contenere biblioteche, archivi, musei, gallerie, esposizioni e mostre.

Inoltre, il Codice di prevenzione incendi diventa obbligatorio per le nuove attività e per la modifica o l'ampliamento delle attività esistenti.

Il nuovo Allegato I al Codice di Prevenzione Incendi apporta le modifiche che riguardano le sezioni G, S, M e V in cui è diviso l'allegato.



▪ **DM-01-Settembre-2021 DECRETO CONTROLLI (entrata in vigore 25 settembre 2022)**

Stabilisce i criteri generali da adottare per effettuare il controllo e la manutenzione di impianti, attrezzature ed altri sistemi di sicurezza antincendio, fissando al tempo stesso le procedure generali per qualificare i tecnici manutentori allo svolgimento di tali attività, secondo le modalità stabilite nell'Allegato II del decreto.

▪ **DM-02-Settembre-2021 DECRETO GSA (entrata in vigore 4 ottobre 2022)**

Una delle principali novità del decreto riguarda i casi in cui scatta l'obbligo di predisporre il piano di emergenza

A differenza di quanto previsto con il DM 10 marzo 1998, quindi, anche i luoghi aperti al pubblico in cui possono essere presenti più di 50 persone contemporaneamente, risultano soggetti al Piano di emergenza.

Negli ambienti di lavoro che non rientrano nei casi sopra elencati, invece, risulta necessario adottare idonee misure organizzative e gestionali da attuare in caso di incendio, da riportare nel Documento di Valutazione dei Rischi (DVR).

▪ **DM-03-Settembre-2021 DECRETO MINICODICE (entrata in vigore 29 ottobre 2022)**

Il decreto stabilisce criteri semplificati per la valutazione del rischio di incendio ed indica le misure di prevenzione, protezione e gestionali antincendio da adottare nei luoghi di lavoro a basso rischio d'incendio (livello 1).

I luoghi di lavoro a basso rischio d'incendio sono quelli ubicati in attività non soggette (ossia non ricomprese nell'allegato I del DPR 151/2011) e non dotate di specifica regola tecnica verticale, aventi tutti i seguenti requisiti aggiuntivi:

- affollamento complessivo ≤ 100 occupanti;
- superficie lorda complessiva ≤ 1000 m²;
- piani situati a quota compresa tra -5 m e 24 m;
- non si detengono o trattano materiali combustibili in quantità significative
- non si detengono o trattano sostanze o miscele pericolose in quantità significative;
- non si effettuano lavorazioni pericolose ai fini dell'incendio

1.4 METODOLOGIA DIDATTICA

Il webinar è svolto con il coinvolgimento dei partecipanti per l'individuazione delle attività fondamentali necessarie per una corretta interpretazione degli aggiornamenti inerenti la prevenzione incendi.

1.5 DOCUMENTAZIONE

Sarà fornita la documentazione utilizzata dal docente nell'esposizione e necessaria per l'approfondimento degli argomenti affrontati. Tale documentazione comprende le slide su supporto informatico.

1.6 DOCENTE

Esperto in materia di salute e sicurezza e qualificato come formatore sulla sicurezza ai sensi del D.I. 6/3/2013.

1.7 ATTESTATI DI FREQUENZA

Ai partecipanti verrà rilasciato un attestato di frequenza, valevole come credito formativo per aggiornamento delle figure della sicurezza.



SCHEDA DI ADESIONE

da restituire compilata via mail: c.abbate@gruppo2g.com

DATI AZIENDA	Ragione Sociale Azienda _____ Partita IVA/Cod. Fiscale _____ Attività azienda _____ Ateco 2007 _____ Indirizzo Azienda _____ Telefono _____ Fax _____ E-mail _____
DATI FATT. ELETTRONICA	INDIRIZZO PEC _____ CODICE UNIVOCO SDI _____
DATI ALLIEVO	Cognome/Nome _____ Luogo e Data di Nascita _____ C.F. _____

DETTAGLI WEBINAR

✓	Titolo	Durata	Prezzo
☐	CAMBIA LA PREVENZIONE INCENDI	4 h	€ 80,00

MODALITA' E TERMINI DI PAGAMENTO

La fatturazione sarà effettuata al momento della conferma dell'attivazione del corso e contestualmente dovrà avvenire il pagamento tramite bonifico bancario sulla base dei dati contenuti nella relativa fattura. I prezzi sono da ritenersi IVA esclusa.

Le eventuali rinunce dovranno essere comunicate con almeno 3 giorni di anticipo, rispetto all'inizio del corso, via mail altrimenti l'iscrizione verrà considerata valida.

Data

Timbro e Firma Azienda
per accettazione

In considerazione dell'obbligo per le aziende di raccogliere il consenso al trattamento dei dati dei propri dipendenti per le finalità previste dal rapporto di lavoro, consideriamo sufficiente la sottoscrizione del consenso al trattamento dei dati da parte dell'Azienda. Si autorizza il trattamento dei dati riportati per le finalità inerenti l'iscrizione al corso in oggetto, secondo quanto previsto dalla Legge 196/03.