

NEWSLETTER

N° 9 / 2022 | Febbraio 2022



A cura di **Claudia Abbate**

**Efficientamento energetico
Regione Lombardia: contributi
a favore delle Piccole e Medie
Imprese per la realizzazione
della diagnosi energetica o
l'adozione della norma ISO
50001.**

Per contatti e informazioni sui nostri servizi formativi

Gruppo 2G S.p.a.

Sig.ra Claudia Abbate
gruppo2g@gruppo2g.com
c.abbate@gruppo2g.com
Tel (+39) 011.5620022
Cell (+39) 347 967 8579

iSimply S.r.l.

Sig. Alberto Cordera
info@isimply.it
alberto.cordera@isimply.it
Tel (+39) 0125.1899500

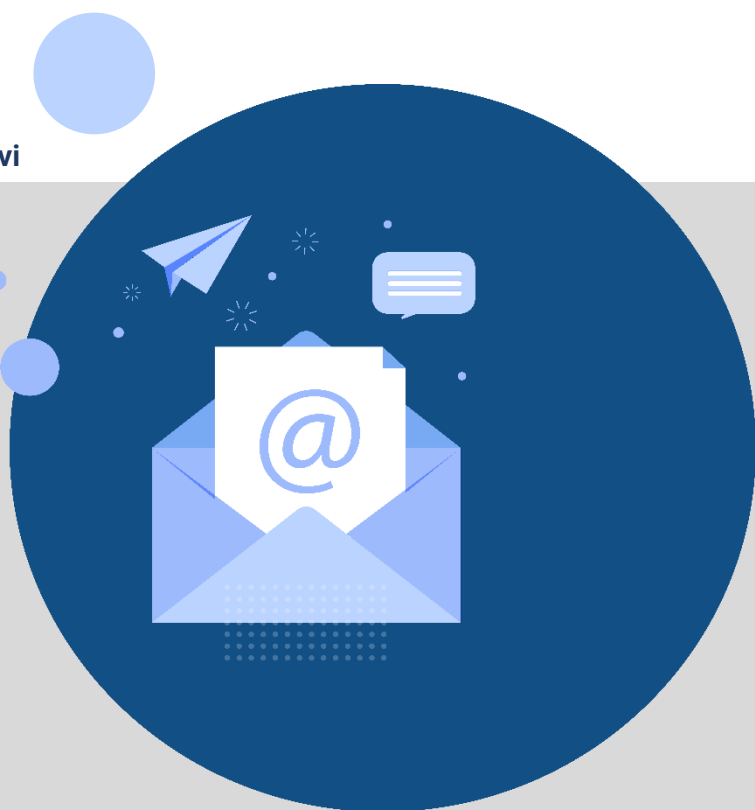



1 Gli elementi salienti del contributo

1.1 BENEFICIARI

I beneficiari del contributo sono le Piccole e Medie Imprese con i seguenti codici ATECO e in relazione alle sole **sedi operative ubicate in Lombardia**.

CODICE ATECO B	Estrazione di minerali da cave e miniere
CODICE ATECO C	Attività manifatturiere

1.2 SPESE AMMISSIBILI AL CONTRIBUTO

Il bando è finalizzato all'**efficientamento energetico** delle Piccole e Medie Imprese, con particolare riferimento alle imprese la cui attività comporta **notevoli consumi energetici**, pur senza rientrare nella definizione di impresa energivora di cui al Decreto del Ministero dello Sviluppo Economico del 21/12/2017.



L'obiettivo è di incentivare le PMI a realizzare la **diagnosi energetica** o ad **aderire al sistema di gestione dell'energia ISO 50001** in una o più delle **sedi operative situate in Lombardia**, fino a un massimo di **dieci**, in cui l'impresa svolge la propria attività.

Per **ciascuna sede operativa** il contributo **non potrà superare:**

€ 8.000,00 per la **diagnosi energetica**

€ 16.000,00 per l'**adozione del sistema di gestione ISO 50001**

1.3 CARATTERISTICHE DELL'AGEVOLAZIONE

Il contributo a **fondo perduto** corrisponde al **50% delle spese ammissibili** sostenute (al netto di IVA) nei **limiti** di quanto indicato al punto precedente, e sarà erogato in **unica tranche** a seguito di documentata rendicontazione di quanto svolto.

2 Il supporto di Gruppo 2G

Il **Gruppo 2G**, forte dell'esperienza maturata nell'affiancare le aziende in ambito di **progetti finanziati** per **interventi formativi** e **organizzativi/operativi** nell'ambito della **sostenibilità energetica e ambientale**, propone un'attività di **supporto**, finalizzato all'**ottenimento del contributo**, che si articola attraverso le seguenti operazioni:

- **Informazione** preliminare **[SERVIZIO GRATUITO]**
- **Analisi di fattibilità** dei progetti di **diagnosi energetica** e/o adozione del **sistema di gestione ISO 50001 [SERVIZIO GRATUITO]**
- **Predisposizione e presentazione** della **domanda di contributo [SERVIZIO GRATUITO]**
- **Supporto organizzativo e operativo** per l'ottenimento della **certificazione ISO 50001**
- **Erogazione della formazione** funzionale ai progetti (docenza)
- **Assistenza** per la dichiarazione delle spese sostenute (**rendicontazione**)



Claudia Abbate

Responsabile Area Formazione Gruppo 2 G
Pianificazione e coordinamento formazione tecnica e gestionale
Monitoraggio erogazione corsi di formazione